



MIGLIORARSI SEMPRE

By Ing. Lazzeri Marco

[www.group-gest.it](http://www.group-gest.it) – email: [ing.lazzeri@gmail.com](mailto:ing.lazzeri@gmail.com) – cell. 335-6228814

# OBIETTIVI - SOLUZIONE

---



- ▶ Facilitare e velocizzare il lavoro
- ▶ Dati privati
- ▶ Creare uniformità e organizzazione

IMMEDIATO E PRATICO



# PUNTI DI FORZA

---



- ▶ Accesso tramite credenziali
  - ▶ Consultabile da Pc, Tablet e Smartphone
  - ▶ Personalizzabile
  - ▶ Schede anagrafiche atleti
  - ▶ Creazione e gestione sedute di allenamento con schemi
  - ▶ Creazione e gestione di partite
  - ▶ Stampe in modalità pdf
  - ▶ Presenze, minuti, palle perse, palle recuperate, assist, goal, ammonizioni
  - ▶ Creazione lista convocazione e distinta gara (modello F.I.G.C.)
  - ▶ Area Scouting
- 



# ROAD-MAP

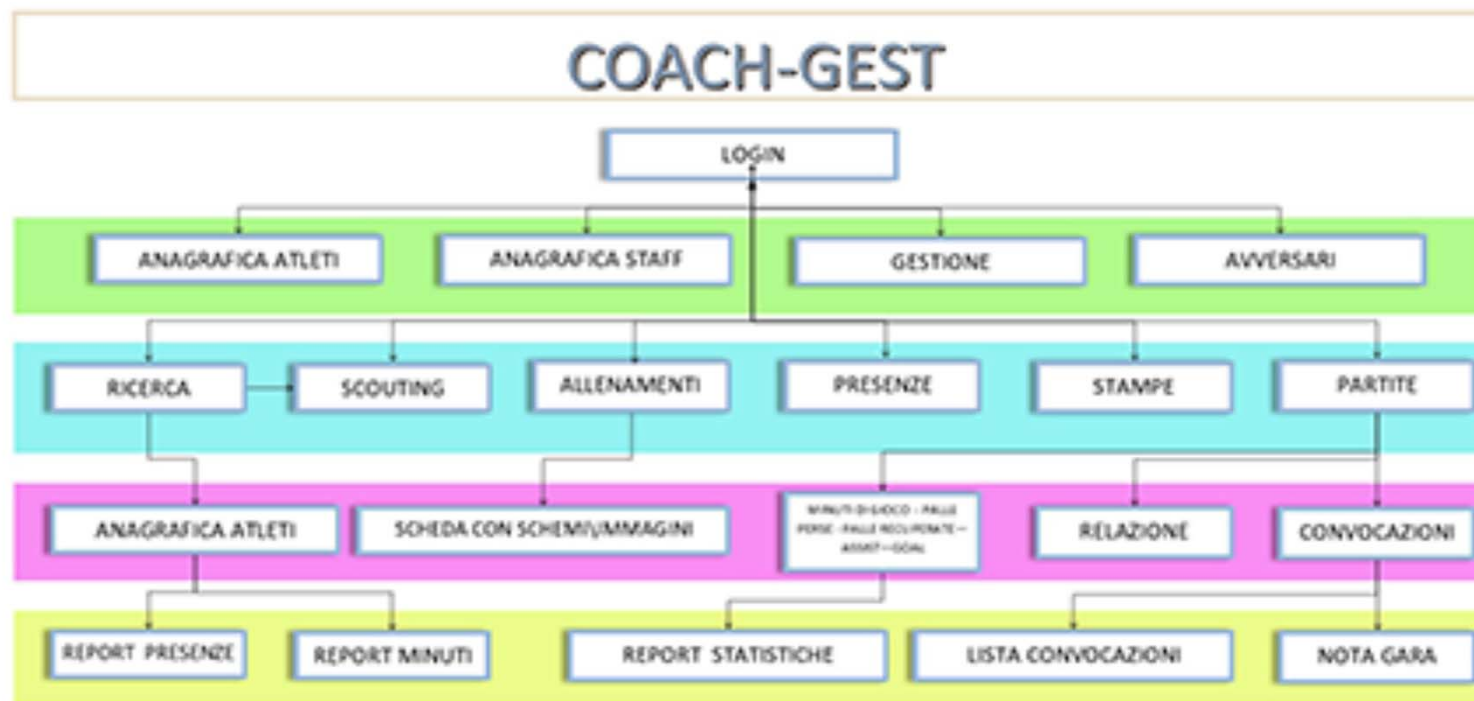

- FASE I -- TABELLE DA IMPLEMENTARE PER POTER PROCEDERE ALLE FASI SUCCESSIVE DEL SOFTWARE
- FASE II -- INSERIMENTO E RICERCA
- FASE III -- INSERIMENTO E VISUALIZZAZIONE
- FASE IV -- VISUALIZZAZIONE E SALVATAGGIO/STAMPA

Ing. Marco Lazeri  
Owner—Creator  
Www. group-gest.it  
ing.lazeri@gmail.com  
335-6228814

# MENU PRINCIPALE

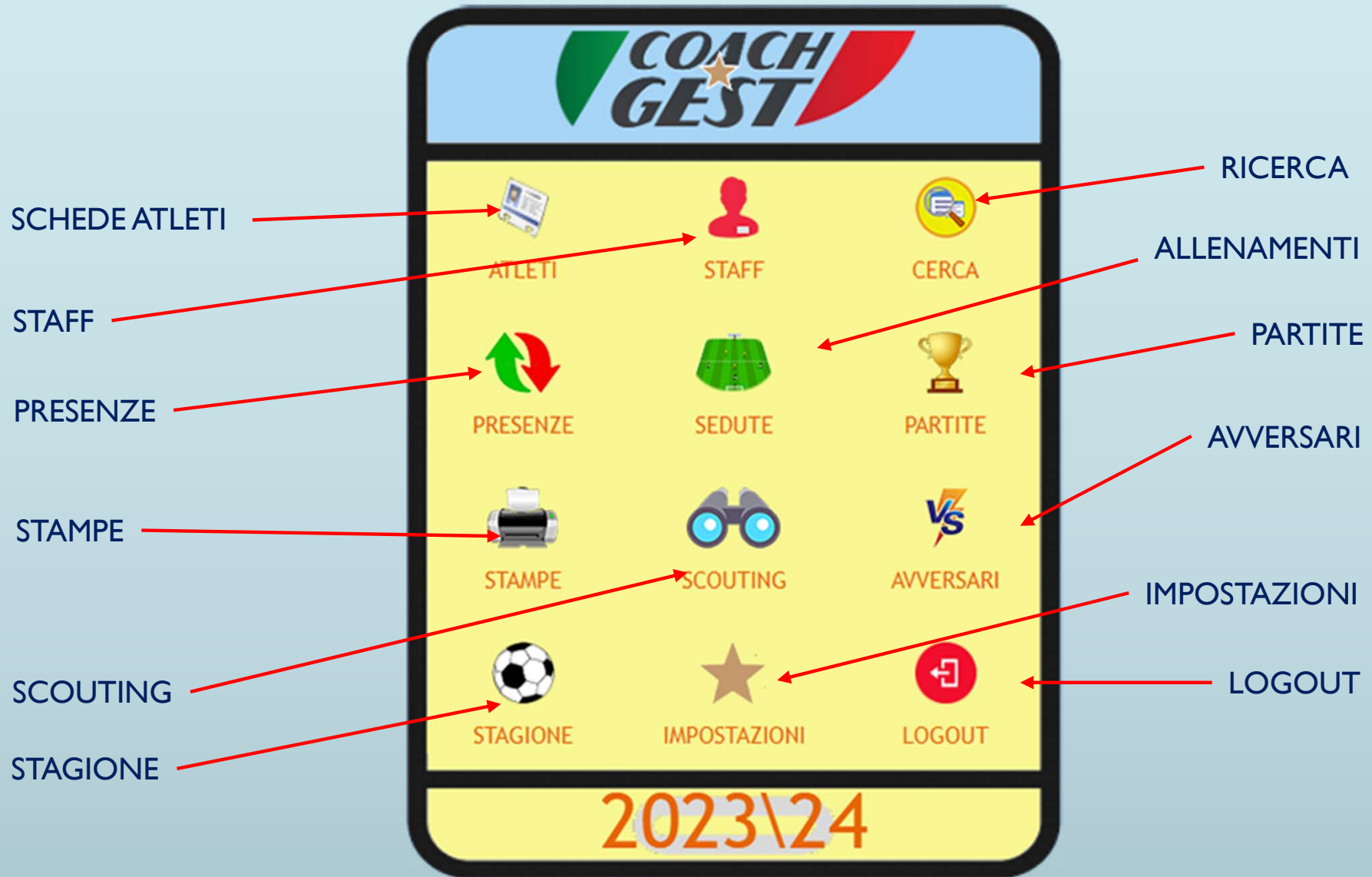

# ANAGRAFICA ATLETA



Icona di navigazione: Home, Stampante, Chat, Occhiali, Freccia verde, Trofeo, Stampante, Pallone verde.

**DATI ANAGRAFICI ATLETA**

Nome	██████████	Cognome	██████████	Indirizzo	Via di Tignano, 63	Comune	Certaldo	Nato il	15/12/2004
Nato a		Categoria	GIOVANISSIMI B	Cellulare		Stato Attuale	ATTIVO		
Cod. Fiscale	LZZ██████████815A	Tessera	██████████	Tipo Doc		Doc N		Rilasciato	

**DATI ANAGRAFICI PADRE**

Nome	STEFANO	Cognome	██████████	Indirizzo	VIA SAN BENEDETTO 89	Comune	Certaldo	Cod. Fiscale	
Nato a		Cellulare		E-Mail					

**DATI ANAGRAFICI MADRE**

Nome	A██████████	Cognome	██████████	Indirizzo	VIA SAN BENEDETTO 89	Comune	Certaldo	Cod. Fiscale	
Nata a		Cellulare		E-Mail					

**DATI FISICI**

	INIZIO	META'	FINE	
Altezza	1,47	1,74	1	Scadenza Certificato
Peso	52	46	0	25/06/2020
Imc	42	24	0	

Ruolo:

Salute:

Qualità Fisiche:

Carattere Personalità Socializzazione:

Impegno: Il 19 Settembre si è fermato per problemi sui talloni e ginocchi. Visto dal medico e consigliato di fare plantari per problemi di appoggio (sull'interno) e fare un lavoro di potenziamento sui quadrifemori e polpacci.

**ATTIVO**

Calcolo automatico Indice Massa Corporea

Scadenza Certificato medico  
Auto eliminazione da lista  
convocazione  
in caso di certificato scaduto

# REGISTRO PRESENZE



Presenza del 20/10/2023

NOME	COGNOME	AING	M	AG	AS	A	AINF	P	G	PINF
FEDERICO	ANTONELLI	●	●	●	●	●	●	●	○	●
TOMMASO	BARTOLINI	●	●	●	●	●	●	●	○	●
LEONARDO	BENEDETTI	●	○	●	●	●	●	●	●	●
MATTIA	BERTI	●	○	●	●	●	●	●	●	●
MATTIA	BINDO	●	○	●	●	●	●	●	●	●
CLAUDIO	BRACCHI	●	●	●	●	●	●	●	○	●
PIER	CACCIA	●	●	●	●	●	●	●	○	●
VITO	CALOGIRI	●	●	●	●	●	●	●	○	●
ALESSANDRO	CANTORO	●	●	●	●	●	●	●	○	●
MICHELE	GALLO	●	●	●	●	●	●	●	○	●
ENRICO	GUALDI	●	●	●	●	●	●	●	○	●
FILIPPO	LANZA	●	●	●	●	●	●	●	○	●
CLAUDIO	MIRACOLI	●	●	●	●	●	●	●	○	●
LUCA	MISTRETTA	●	●	●	●	●	●	●	○	●
ELIA	MORGANTI	●	●	●	●	●	●	●	○	●
MASSIMO	PASI	●	●	●	●	●	●	●	○	●
THOMAS	PIZZINI	●	●	●	●	●	●	●	○	●
DANIELE	PIZZINI	●	●	●	●	●	●	●	○	●
DAVIDE	PORETTI	●	●	●	●	●	●	●	○	●
FRANCO	ROMEI	●	●	●	●	●	●	●	○	●
LORENZO	ROMELE	●	●	●	●	●	●	●	○	●
ANDREA	TAROLLI	●	●	●	●	●	●	●	○	●

LEGENDA

AING=Assente Ingiustificato  
M=Malato  
AG=Assente Giustificato  
AS=Assente Scuola  
A=Assente  
AINF=Assente Infortunio  
P=Allenato  
PINF=Presente Infortunio  
G=Giocato

↑

LEGENDA  
TIPOLOGIE  
ASSENZA-  
PRESENZA



# REPORT PRESENZE



  
 Via Masaccio, 63 - 50052 - Certaldo (FI)  
 E-mail: ing.lazzeri@gmail.com - info@team-gest.it  
 www.group-gest.it - Cell. 335 622 8814



PRESENZE BENEDETTI LEONARDO - OTTOBRE										
RILEVATO	AING	M	AG	AS	A	AINF	P	G	PINF	
02/10/2023								✓		
04/10/2023		✓								
06/10/2023		✓								
09/10/2023								✓		
11/10/2023								✓		
13/10/2023								✓		
16/10/2023								✓		
18/10/2023					✓					
20/10/2023		✓								

AING	0%
M	33,3%
AG	0%
AS	0%
A	11,1%
AINF	0%
P	0%
G	55,6%
PINF	0%

Stampa **individuale** su base mensile con giorno della seduta, flag e percentuale presenze\assenze

  
 Via Masaccio, 63 - 50052 - Certaldo (FI)  
 E-mail: ing.lazzeri@gmail.com - info@team-gest.it  
 www.group-gest.it - Cell. 335 622 8814



PRESENZE Benedetti Leonardo DA 01/09/2023 A 23/10/2023										
RILEVATO	AING	M	AG	AS	A	AINF	P	G	PINF	
04/09/2023		✓								
06/09/2023		✓								
08/09/2023								✓		
11/09/2023								✓		
13/09/2023		✓								
15/09/2023								✓		
18/09/2023								✓		
20/09/2023								✓		
22/09/2023								✓		
02/10/2023								✓		
04/10/2023		✓								
06/10/2023		✓								
09/10/2023								✓		
11/10/2023								✓		
13/10/2023								✓		
16/10/2023								✓		
18/10/2023					✓					
20/10/2023		✓								

AING	0%
M	33,3%
AG	0%
AS	0%
A	5,6%
AINF	0%
P	0%
G	61,1%
PINF	0%

Stampa **individuale** su base multi-mensile con giorno della seduta, flag e percentuale presenze\assenze





# REPORT PRESENZE



Via Masaccio, 63 - 50052 - Certaldo (FI)

E-mail: [ing.lazzeri@gmail.com](mailto:ing.lazzeri@gmail.com) - [info@team-gest.it](mailto:info@team-gest.it)

[www.group-gest.it](http://www.group-gest.it) - Cell. 335 622 8814



**GIOVANISSIMI B**  
**OTTOBRE**

Stampa del 23/10/2023

COGNOME E NOME	2	4	6	9	11	13	16	18	20	23
ANTONELLI FEDERICO	G	G	G	G	G	G	G	G	G	G
BARTOLINI TOMMASO	G	G	G	G	G	G	G	G	G	G
BENEDETTI LEONARDO	G	M	M	G	G	G	G	A	M	G
BERTI MATTIA	G	M	M	G	G	G	G	A	M	G
BINDO MATTIA	G	M	M	G	G	G	G	G	M	G
BRACCHI CLAUDIO	G	G	G	AINF	G	G	G	G	G	G
CACCIA PIER	G	G	G	G	G	G	G	G	G	G
CALOGIRI VITO	G	G	G	G	G	G	G	G	G	G
CANTORO ALESSANDRO	G	G	G	G	G	G	G	G	G	G
GALLO MICHELE	G	G	G	G	G	G	G	G	G	G
GUALDI ENRICO	G	G	G	G	G	G	G	G	G	G
LANZA FILIPPO	G	G	G	AINF	AINF	G	G	G	G	G
MIRACOLI CLAUDIO	G	G	G	G	G	G	G	A	G	G
MISTRETTA LUCA	G	G	G	G	G	G	G	G	G	G
MORGANTI ELIA	G	G	G	G	G	G	G	G	G	G
PASI MASSIMO	G	G	G	PINF	PINF	G	G	G	G	G
PIZZINI THOMAS	G	G	G	G	G	G	G	A	G	G
PIZZINI DANIELE	G	G	G	G	G	G	G	G	G	G
PORETTI DAVIDE	G	G	G	G	PINF	G	G	G	G	G
ROMEI FRANCO	-	-	-	-	-	-	-	G	G	G
ROMELE LORENZO	G	G	G	G	G	G	G	G	G	G
TAROLLI ANDREA	G	G	G	G	G	G	G	G	G	G

Stampa **categoria** su base mensile con lista atleti, giorno della seduta e acronimo presenza\assenza

# REPORT PRESENZE



Via Masaccio, 63 - 50052 - Certaldo (FI)

E-mail: [ing.lazzeri@gmail.com](mailto:ing.lazzeri@gmail.com) - [info@team-gest.it](mailto:info@team-gest.it)

[www.group-gest.it](http://www.group-gest.it) - Cell. 335 622 8814



**GIOVANISSIMI B**  
**OTTOBRE**

Stampa del 23/10/2023

COGNOME E NOME	AING	M	AG	AS	A	AINF	P	G	PINF
ANTONELLI FEDERICO	0%	0%	0%	0%	0%	0%	0%	100%	0%
BARTOLINI TOMMASO	0%	0%	0%	0%	0%	0%	0%	100%	0%
BENEDETTI LEONARDO	0%	30%	0%	0%	10%	0%	0%	60%	0%
BERTI MATTIA	0%	30%	0%	0%	10%	0%	0%	60%	0%
BINDO MATTIA	0%	30%	0%	0%	0%	0%	0%	70%	0%
BRACCHI CLAUDIO	0%	0%	0%	0%	0%	10%	0%	90%	0%
CACCIA PIER	0%	0%	0%	0%	0%	0%	0%	100%	0%
CALOGIRI VITO	0%	0%	0%	0%	0%	0%	0%	100%	0%
CANTORO ALESSANDRO	0%	0%	0%	0%	0%	0%	0%	100%	0%
GALLO MICHELE	0%	0%	0%	0%	0%	0%	0%	100%	0%
GUALDI ENRICO	0%	0%	0%	0%	0%	0%	0%	100%	0%
LANZA FILIPPO	0%	0%	0%	0%	0%	20%	0%	80%	0%
MIRACOLI CLAUDIO	0%	0%	0%	0%	10%	0%	0%	90%	0%
MISTRETTA LUCA	0%	0%	0%	0%	0%	0%	0%	100%	0%
MORGANTI ELIA	0%	0%	0%	0%	0%	0%	0%	100%	0%
PASI MASSIMO	0%	0%	0%	0%	0%	0%	0%	80%	20%
PIZZINI THOMAS	0%	0%	0%	0%	10%	0%	0%	90%	0%
PIZZINI DANIELE	0%	0%	0%	0%	0%	0%	0%	100%	0%
PORETTI DAVIDE	0%	0%	0%	0%	0%	0%	0%	90%	10%
ROMEI FRANCO	0%	0%	0%	0%	0%	0%	0%	30%	0%
ROMELE LORENZO	0%	0%	0%	0%	0%	0%	0%	100%	0%
TAROLLI ANDREA	0%	0%	0%	0%	0%	0%	0%	100%	0%

Stampa **categoria** su base mensile con lista atleti, acronimo presenza\assenza e percentuale

# REPORT PRESENZE



Grafici presenze suddivisi per mese in formato percentuale



# SEDUTE ALLENAMENTI



Navigation icons: Home, Calendar, Chat, Binoculars, Refresh, Trophy, Printer, Soccer field (highlighted).

Form fields:  
Principio della seduta:   
Categoria: GIOVANISSIMI B  
Data: gg/mm/aaaa  
Allenatore: LAZZERI MARCO  
Seduta Durata:

ATTVAZIONE: Minuti   
SITUAZIONALE: Minuti   
TECNICO-COORDINATIVO: Minuti   
PARTITA A TEMALIBERA: Minuti

Table of training sessions:

SEDUTA PRINCIPIO	CATEGORIA
30 presa di posizione	GIOVANISSIMI B
1 Ciao	GIOVANISSIMI B
1 <input type="text"/>	GIOVANISSIMI B
1 rifinitura psicocinetica situazionale	GIOVANISSIMI B
1 11	GIOVANISSIMI B
3 PROGRAMMAZIONE	GIOVANISSIMI B

INSERT IMMAGINI IN SEDUTA

CATEGORIA: GIOVANISSIMI B  
ALLENAMENTO:   
FASE:   
SCHEMA:

Creazione archivio  
schemi di allenamento

# ARCHIVIO SCHEMI



CARICAMENTO SCHEMI ⓘ

FASE **ATTIVAZIONE** Scegli file Nessun file selezionato

ATTIVAZIONE	TECNICO COORDINATIVO	SITUAZIONALE	PARTITA A TEMALIBERA
1728immagine.jpg	1.jpg	1.jpg	schema1.jpg
2.jpg	1728immagine.jpg	1728immagine.jpg	Record da 1 a 1 su 1
6_0.jpg	2.jpg	2.jpg	
6bee1-quadratodiinserimento.jpg	6_0.jpg	6_0.jpg	
7.jpg	6bee1-quadratodiinserimento.jpg	6bee1-quadratodiinserimento.jpg	
8.jpg	7.jpg	7.jpg	
calcio-dangolo.jpg	8.jpg	8.jpg	
catene-4-3-3.jpg	calcio-dangolo.jpg	calcio-dangolo.jpg	
fi velocita' con palla.jpg	catene-4-3-3.jpg	catene-4-3-3.jpg	
riscaldamento tecnico coordinativo.jpg	fi velocita' con palla.jpg	fi velocita' con palla.jpg	
riscaldamento tecnico inserimenti.jpg	riscaldamento tecnico coordinativo.jpg	riscaldamento tecnico coordinativo.jpg	
riscaldamento warm up motorio tecnico.jpg	riscaldamento tecnico inserimenti.jpg	riscaldamento tecnico inserimenti.jpg	

Record da 1 a 12 su 18      Record da 1 a 12 su 20      Record da 1 a 12 su 19

Ogni fase ha i suoi schemi\immagini, in questo modo quando si andranno a richiamare all'interno della seduta si visualizzeranno solamente quelli inerenti alla fase desiderata



# REPORT SEDUTA ALLENAMENTO



Via Masaccio, 63 - 50052 - Certaldo (FI)  
E-mail: [ing.lazzeri@gmail.com](mailto:ing.lazzeri@gmail.com) - [info@team-gest.it](mailto:info@team-gest.it)  
[www.group-gest.it](http://www.group-gest.it) - Cell. 335 622 8814



ALLENATORE : LAZZERI MARCO		COLLABORATORE TECNICO :	
PREPARATORE COORDINATIVO :		SEDUTA N. 2	TOT. TEMPO SEDUTA: 110
OBIETTIVO DELLA SEDUTA : PROGRAMMA II		DATA: 10/07/2023	

## 30 ATTIVAZIONE E LAVORO METABOLICO

PROVE DI RISCALDAMENTO

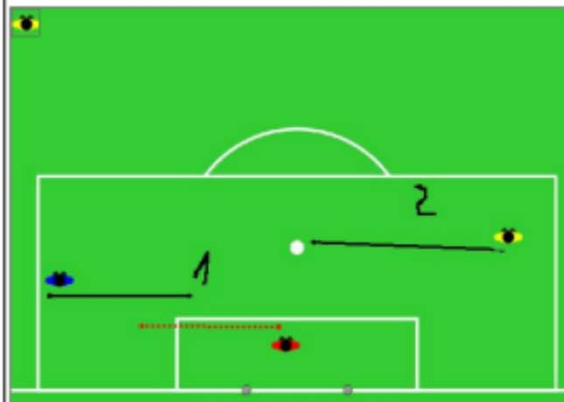

Per ogni fase si possono caricare fino a 3 schemi\immagini

# CONVOCAZIONI



Categoria **GIOVANISSIMI B** Raggruppamento **COMPLETA** GioiGir **5B** Girone **ANDATA** Casa\Trasferta **CASA**  
 Convocazione **22/10/2023** Luogo Ritrovo **IMPIANTO SPORTIVO 'PANELLI' - VIALE DEI RE - CERTALD** Orario Ritrovo **11:00**  
 Avversario **GIOVANI ROSSONERI 2010** Luogo Partita **IMPIANTO SPORTIVO 'PANELLI' - VIALE DEI RE - CERTALD** Orario Partita **12:30**  
 All. in seconda **GIARDINI ROBERTO** Dir. Ufficiale **PINELLI ENRICO** Allenatore **LAZZERI MARCO**  
 Massaggiatore  Medico  Dir. Addetto arbitro **SECCI SIMONE**   
 Note

GIOCATORI CONVOCATI : **15** ASSEGNARE I NUMERI AI PORTIERI PRIMA DI STAMPARE

Maglia	Riserva\Titolare	Cognome	Nome	Convocato	K \ VK \ J	Motivo
1	<input type="radio"/> R <input type="radio"/> T	ANTONELLI	FEDERICO	<input type="radio"/> No <input type="radio"/> Si	<input type="checkbox"/> <input type="checkbox"/> <input type="checkbox"/>	<input type="text"/> <input checked="" type="checkbox"/>
2	<input type="radio"/> R <input type="radio"/> T	BENEDETTI	LEONARDO	<input type="radio"/> No <input type="radio"/> Si	<input type="checkbox"/> <input type="checkbox"/> <input type="checkbox"/>	<input type="text"/> <input checked="" type="checkbox"/>
3	<input type="radio"/> R <input type="radio"/> T	BERTI	MATTIA	<input type="radio"/> No <input type="radio"/> Si	<input type="checkbox"/> <input type="checkbox"/> <input type="checkbox"/>	<input type="text"/> <input checked="" type="checkbox"/>
4	<input type="radio"/> R <input type="radio"/> T	BINDO	MATTIA	<input type="radio"/> No <input type="radio"/> Si	<input checked="" type="checkbox"/> <input type="checkbox"/> <input type="checkbox"/>	<input type="text"/> <input checked="" type="checkbox"/>
5	<input type="radio"/> R <input type="radio"/> T	BRACCHI	CLAUDIO	<input type="radio"/> No <input type="radio"/> Si	<input type="checkbox"/> <input type="checkbox"/> <input type="checkbox"/>	<input type="text"/> <input checked="" type="checkbox"/>
6	<input type="radio"/> R <input type="radio"/> T	CACCIA	PIER	<input type="radio"/> No <input type="radio"/> Si	<input type="checkbox"/> <input type="checkbox"/> <input type="checkbox"/>	<input type="text"/> <input checked="" type="checkbox"/>
7	<input type="radio"/> R <input type="radio"/> T	CALOGIRI	VITO	<input type="radio"/> No <input type="radio"/> Si	<input type="checkbox"/> <input checked="" type="checkbox"/> <input type="checkbox"/>	<input type="text"/> <input checked="" type="checkbox"/>
8	<input type="radio"/> R <input type="radio"/> T	CANTORO	ALESSANDRO	<input type="radio"/> No <input type="radio"/> Si	<input type="checkbox"/> <input type="checkbox"/> <input type="checkbox"/>	<input type="text"/> <input checked="" type="checkbox"/>
9	<input type="radio"/> R <input type="radio"/> T	GALLO	MICHELE	<input type="radio"/> No <input type="radio"/> Si	<input type="checkbox"/> <input type="checkbox"/> <input type="checkbox"/>	<input type="text"/> <input checked="" type="checkbox"/>
10	<input type="radio"/> R <input type="radio"/> T	GUALDI	ENRICO	<input type="radio"/> No <input type="radio"/> Si	<input type="checkbox"/> <input type="checkbox"/> <input type="checkbox"/>	<input type="text"/> <input checked="" type="checkbox"/>

GIOCATORI EXTRA

CATEGORIA  
 COGNOME  
 NOME  
 N. MAGLIA

# DISTINTA UFFICIALE E LISTA CONVOCAZIONE



Via Masaccio, 63 - 50052 - Certaldo (FI)  
E-mail: ing.lazzeri@gmail.com - info@team-gest.it  
www.group-gest.it - Cell. 335 622 8814



Giornata 5 - Girone B - CAMPIONATO 2023/2024 - GIOVANISSIMI B

Distinta Ufficiale giocatori partecipanti alla gara: ASD COACHGEST / GIOVANI ROSSONERI 2010										
da disputarsi il giorno: 22/10/2023			alle ore: 12:30		presso: IMPIANTO SPORTIVO PANELL' - VIALE DEI RE - CERTALDO					
TR	N.	Data Nascita	Cognome e Nome	K1 V.K	Matricola	Documento di identificazione			B	A
						F.I.G.C.	Tipo	Numero		
T	1	10/08/1972	ANTONELLI FEDERICO		695324	TESS	695324	LND		
T	2	30/12/2008	BENEDETTI LEONARDO		230236					
T	3	22/03/2008	BERTI MATTIA		7778214					
T	4	29/08/2008	BINDO MATTIA	K	3044024					
T	5	15/01/1985	BRACCHI CLAUDIO			ci	123458	15/1/2020		
T	6	12/10/2022	CACCIA PIER			Ca				
T	7	28/08/2007	CALOGIRI VITO	VK	000000					
T	8	13/12/2007	CANTORO ALESSANDRO		2361855					
T	9	10/10/2008	GALLO MICHELE		2361855					
T	10	05/08/2008	GUALDI ENRICO		9032574					
T	11	11/05/2008	LANZA FILIPPO		7412586					
R	12	12/07/2008	MIRACOLI CLAUDIO		230236					
R	14	18/08/2007	PORETTI DAVIDE		2361855					
R	15	11/05/2008	ROMEI FRANCO		7412586					
R	17	15/12/2008	ROMELE LORENZO		3044024					

Allenatore Sig.:	LAZZERI MARCO	Tessera n°	100880
Dir. addetto arbitro	SECCI SIMONE	Tessera n°	01605053 Doc. N. AG57348K
Dirigente Accompagnatore Uff.	PINELLI ENRICO	Tessera n°	4088759 Doc. N. AG57348K
Allenatore in seconda	GIARDINI ROBERTO	Tessera n°	12345789 Doc. N. AG57348K
Medico		Tessera n°	Doc. N.
Messaggiatore		Tessera n°	Doc. N.

L'ARBITRO	IL DIRIGENTE ACCOMPAGNATORE UFFICIALE
Firma	Firma

Debita consegna al Direttore di Gara alle ore:

Il sottoscritto Dirigente Accompagnatore Ufficiale dichiara che i giocatori sopra elencati sono regolarmente iscritti e partecipano alle gare sotto la responsabilità della Società di appartenenza, giurando le stesse verità.

CCPA DA ALLESTIRE AL Rapporto di gara  Copia Arbitri  Copia emulazioni anomalie/ingesti  Copia Società avvenute



Via Masaccio, 63 - 50052 - Certaldo (FI)  
E-mail: ing.lazzeri@gmail.com - info@team-gest.it  
www.group-gest.it - Cell. 335 622 8814



Giocatori convocati: ASD COACHGEST - GIOVANI ROSSONERI 2010	Campionato: GIOVANISSIMI B
LUOGO RITROVO: IMPIANTO SPORTIVO PANELL' - VIALE DEI RE - CERTALDO	ORA RITROVO: 11:00 il: 22/10/2023
LUOGO PARTITA: IMPIANTO SPORTIVO PANELL' - VIALE DEI RE - CERTALDO	ORA PARTITA: 12:30
GIORGIR.: SB	
INFO:	
<ol style="list-style-type: none"><li>1 ANTONELLI FEDERICO</li><li>2 BENEDETTI LEONARDO</li><li>3 BERTI MATTIA</li><li>4 BINDO MATTIA</li><li>5 BRACCHI CLAUDIO</li><li>6 CACCIA PIER</li><li>7 CALOGIRI VITO</li><li>8 CANTORO ALESSANDRO</li><li>9 GALLO MICHELE</li><li>10 GUALDI ENRICO</li><li>11 LANZA FILIPPO</li><li>12 MIRACOLI CLAUDIO</li><li>13 PORETTI DAVIDE</li><li>14 ROMEI FRANCO</li><li>15 ROMELE LORENZO</li></ol>	
MISTRETTA LUCA MORGANTI ELIA PASI MASSIMO PIZZINI DANIELE PIZZINI THOMAS TAROLLI ANDREA	

SI RACCOMANDA LA MASSIMA PUNTUALITA'



# DISTINTA COMPARATA DOPPIA



24/09/2023 - ORE 14:00  
CAMPIONATO GIOVANISSIMI B - 2023.2024

1° GIORNATA - ANDATA

ASD COACHGEST ACADEMY AGLIANESE

IMPIANTO SPORTIVO "PANELLI" - VIALE DEI RE - CERTALDO

SOSTITUZIONI				ASD COACHGEST		ACADEMY AGLIANESE		SOSTITUZIONI			
N	GIOCATORE	MIN	NOTE					N	GIOCATORE	MIN	NOTE
				1	ANTONELLI FEDERICO	1972		1	Morale Giacomo	2001	
				2	BENEDETTI LEONARDO	(K) 2008		2	BERTOZZI MARCO	2008	
				3	BERTI MATTIA	2008		3	Gabriele SIMONE	1998	
				4	BINDO MATTIA	2008		4	PASQUI FRANCO	2001	
				5	BRACCHI CLAUDIO	1980		5	TETTONI LUCA	2000	
				6	CACCIA PIER	(V) 2002		6	LAZZERINI JURI	1998	
				7	CALOGIRI VITO	2007		7	FROSINI MATTEO	2001	
				8	GALLO MICHELE	2000		8	MICHELOTTI LUCIANO	2000	
				9	GUALDI ENRICO	2008		9	GABICIE SIMONE	1998	
				10	LANZA FILIPPO	2008		10	MARCHIANI MATTEO	2001	
				11	MISTRETTA LUCA	2008		11	LENZI FRANCESCO	2008	
				12				12	Izzo MASSIMO	2001	
				13				13			
				14	MORGANTI ELIA	2000		14	gallo FABIO	2001	
				15	PASI MASSIMO	2008		15	TOMMAGINI LUIGI	1998	
				16							
				17							
				18							
				19							
				20	PIZZI THOMAS	2007					

AMMONIZIONI			
N	GIOCATORE	MIN	NOTE

ESPULSIONI			
N	GIOCATORE	MIN	NOTE

RETI			
N	GIOCATORE	MIN	NOTE

AMMONIZIONI			
N	GIOCATORE	MIN	NOTE

ESPULSIONI			
N	GIOCATORE	MIN	NOTE

RETI			
N	GIOCATORE	MIN	NOTE

<b>LAZZERI</b>	<b>ALL.</b>	<b>SIG. BATTISTONI MASSIMO</b>
578' MEDIA SQUADRA TITOLARI	21,88	578' MEDIA SQUADRA TITOLARI
578' MEDIA SQUADRA IN LISTA	16,47	578' MEDIA SQUADRA IN LISTA
<b>TEMPO RECUPERO</b>	1° T.	
	2° T.	
<b>TERNA ARBITRALE</b>		
ARBITRO: SIG. LUCARELLI STEFANO		
1° ASSISTENTE: SIG. MANFREDI LUCIANO		
2° ASSISTENTE: SIG. PASQUALETTI ALESSANDRO		

# PARTITE E INCONTRI



Categoria GIOVANISSIMI B - COMPLETA

Campionato  Giornata  Girone  Avversario  Data Disputa  Casa\Trasferta  Girone AIR

TORNEO-AMICHEVOLE	GIOR.	GIR.	PARTITA	DATA	LUOGO	A/R	RISULTATO	
AMICHEVOLE	-	-	ASD COACHGEST - PISA	05/07/2023	C	-	0 0	
AMICHEVOLE	-	-	ASD COACHGEST - POGGIBONSI	08/07/2023	C	-	1 0	
AMICHEVOLE	-	-	ASD COACHGEST - GAMBASSI TERME	12/07/2023	C	-	3 2	
AMICHEVOLE	-	-	PISTOIA NORD - ASD COACHGEST	15/07/2023	T	-	0 0	
AMICHEVOLE	-	-	ASD COACHGEST - LIVORNO SORGENTI	22/07/2023	C	-	0 0	
AMICHEVOLE	-	-	AGNA - ASD COACHGEST	28/07/2023	T	-	0 1	
AMICHEVOLE	-	-	ASD COACHGEST - CENAIA	09/09/2023	C	-	1 1	
AMICHEVOLE	1	B	ASD COACHGEST - ACADEMY AGLIANESE	24/09/2023	C	A	2 1	
AMICHEVOLE	2	B	ALTA VALDINIEVOLE - ASD COACHGEST	01/10/2023	T	A	4 2	
AMICHEVOLE	3	B	ASD COACHGEST - CAPOSTRADA BELVEDERE	08/10/2023	C	A	3 0	

RELAZIONE  
E GESTIONE  
MINUTI

MODIFICA

STAMPA  
RELAZIONE

IMPORTAZIONE  
DOCUMENTI

LISTA CONVOCAZIONE  
DISTINTA GARA UFFICIALE

PALLE PERSE, RECUPERATE,  
ASSIST E GOAL

RISULTATI

# GESTIONE MINUTAGGIO E AMMONIZIONI



Partita REAL FORTE QUERCETA - ASD COACHGEST Data Partita 12/12/2021 Luogo TRASFERTA Girone A  
Categoria GIOVANISSIMI B - COMPLETA

Nome	Cognome	Palle Perse	Palle Rec	Assist	Goal	Cartellini	Minuti	Motivazione
loris	altamura	18	11	4			90	↓ + 2 2 1 ↑
MOUSSA	ATTA	17		6			90	↓ + 2 2 1 ↑
Leonardo	Benedetti	5	2	0			90	↓ + 2 2 1 ↑
MATTIA	BERTI	18	5	3	1		90	↓ + 2 2 1 ↑
BRIAN	BONOMINI	18	1	6			90	↓ + 2 2 1 ↑
MICHELE	GALLO	18	10	0			90	↓ + 2 2 1 ↑
ENRICO	GUALDI	8	3	0			90	↓ + 2 2 1 ↑
Filippo	Lanza	11	3	0			90	↓ + 2 2 1 ↑
CLAUDIO	MIRACOLI	11	6	0			90	↓ + 2 2 1 ↑
LUCA	MISTRETTA	9	3	5			0	↓ + 2 2 1 ↑
ELIA	MORGANTI	7	6	0			0	↓ + 2 2 1 ↑



Ammonizioni precedenti

- Esce
- Inffortunato
- Espulso
- Entra
- Turn-over
- Nessuna
- Doppio Giallo

# SCOUTING

A screenshot of a scouting software interface. At the top, there is a toolbar with several icons: a red square with a white arrow pointing left, a blue house icon, a printer icon, a yellow circle with a magnifying glass, a pair of blue binoculars (highlighted with a red square), a green and red circular arrow, a gold trophy, a printer icon, and a green soccer field. Below the toolbar is a form with the following fields: "Cognome" (yellow input field), "Nome" (yellow input field), "Anno" (yellow input field), "Categoria" (dropdown menu showing "GIOVANISSIMI B"), "Ruolo" (dropdown menu), "Società" (white input field), "Visto il" (yellow input field with "gg/mm/aaaa" placeholder), and "Visionato da:" (text field showing "LAZZERI MARCO"). Below these fields is a large white rectangular area labeled "Informazioni". In the bottom left corner of the form, there is a small icon of a floppy disk.

Ogni atleta visionato verrà inserito nel gestionale tramite apposita scheda, l'atleta o gli atleti visionati potranno essere richiamati tramite apposito filtro di ricerca

# REPORT MINUTAGGI CATEGORIA



Via Masaccio, 63 - 50052 - Certaldo (FI)

E-mail: [ing.lazzeri@gmail.com](mailto:ing.lazzeri@gmail.com) - [info@team-gest.it](mailto:info@team-gest.it)

[www.group-gest.it](http://www.group-gest.it) - Cell. 335 622 8814



Minutaggi Campionato GIOVANISSIMI B

Stampa del 23/10/2023

GIORNATA	1	2	3	4	MINUTI
DATA	24/09	01/10	08/10	15/10	TOTALI
ANTONELLI FEDERICO	90	90	90	90	360
BARTOLINI TOMMASO	-	-	-	-	-
BENEDETTI LEONARDO	90	90	90	90	360
BERTI MATTIA	90	90	22	90	292
BINDO MATTIA	52	90	90	35	267
BRACCHI CLAUDIO	90	53	-	90	233
CACCIA PIER	90	90	90	90	360
CALOGIRI VITO	90	23	-	90	203
CANTORO ALESSANDRO	0	90	-	90	180
GALLO MICHELE	78	90	90	64	322
GUALDI ENRICO	90	90	70	90	340
LANZA FILIPPO	90	90	90	0	270
MIRACOLI CLAUDIO	-	90	90	32	212
MISTRETTA LUCA	0	62	90	0	152
MORGANTI ELIA	0	-	90	-	90
PASI MASSIMO	0	-	0	-	0
PIZZINI THOMAS	0	-	-	-	0
PIZZINI DANIELE	-	0	-	-	0
PORETTI DAVIDE	-	0	0	-	0
ROMEI FRANCO	-	-	-	-	-
ROMELE LORENZO	-	0	0	-	0
TAROLLI ANDREA	-	-	0	0	0

# REPORT RENDIMENTO



## COACH-GEST

Via Masaccio, 63 - 50052 Certaldo (FI)

Tel. 335 6228814 - Email: ing.lazzeri@gmail.com

CATEGORIA: GIOVANISSIMI B								PUNTI TOTALI: 23				PARTITE GIOCATE : 10			
GIRONE ANDATA								GIRONE RITORNO							
PUNTI : 23 PARTITE GIOCATE : 10								PUNTI : 0 PARTITE GIOCATE : 0							
CASA								CASA							
PUNTI	V	N	P	GOAL	F	S	MEDIA	PUNTI	V	N	P	GOAL	F	S	MEDIA
13	4	1	0	9	3	6									
FUORI CASA								FUORI CASA							
PUNTI	V	N	P	GOAL	F	S	MEDIA	PUNTI	V	N	P	GOAL	F	S	MEDIA
10	3	1	0		9	4	5								



# STATISTICHE RENDIMENTO



## COACH-GEST

Via Masaccio, 63 - 50052 Certaldo (FI)

Tel. 335 6228814 - Email: [ing.lazzeri@gmail.com](mailto:ing.lazzeri@gmail.com)

Goal-Assist-Palle Perse/Recuperate

GIOVANISSIMI B - ANDATA

Stampa del 15/11/2020

GIORNATA												TOTALI			
	1	2	3	4	5	6	7	8	9	10	11	A	PP	PR	GO
DATA	20/08	06/09	13/09	19/09	27/09	04/10	11/10	18/10	25/10	01/11	22/11				
sfumura Iorio	PPVE A.O	PPVE A.O	PPVE A.O	PPVE A.O	PPVE A.O	PPVE A.O	PPVE A.O	PPVE A.O	-	PPVE A.O	-	36	27	31	2
ATTA MOUSSA	PPVE A.O	PPVE A.O	PPVE A.O	PPVE A.O	PPVE A.O	PPVE A.O	PPVE A.O	PPVE A.O	-	PPVE A.O	-	200	50	171	6
Bertolini Tommaso	PPVE A.O	PPVE A.O	PPVE A.O	PPVE A.O	PPVE A.O	PPVE A.O	PPVE A.O	PPVE A.O	-	PPVE A.O	-	73	66	90	8
Benedetti Leonardo	PPVE A.O	PPVE A.O	PPVE A.O	PPVE A.O	PPVE A.O	PPVE A.O	PPVE A.O	PPVE A.O	-	PPVE A.O	-	32	41	45	13
BERTI MATTIA	PPVE A.O	PPVE A.O	PPVE A.O	PPVE A.O	PPVE A.O	PPVE A.O	PPVE A.O	PPVE A.O	-	PPVE A.O	-	47	27	50	-
BINO MATTIA	PPVE A.O	PPVE A.O	PPVE A.O	PPVE A.O	PPVE A.O	PPVE A.O	PPVE A.O	PPVE A.O	-	PPVE A.O	-	43	32	43	2
BONOMI BRIAN	PPVE A.O	PPVE A.O	PPVE A.O	PPVE A.O	PPVE A.O	PPVE A.O	PPVE A.O	PPVE A.O	-	PPVE A.O	-	38	44	24	-
GALLI MICHELE	PPVE A.O	PPVE A.O	PPVE A.O	PPVE A.O	PPVE A.O	PPVE A.O	PPVE A.O	PPVE A.O	-	PPVE A.O	-	45	40	23	-
GUALDI ENRICO	PPVE A.O	PPVE A.O	PPVE A.O	PPVE A.O	PPVE A.O	PPVE A.O	PPVE A.O	PPVE A.O	-	PPVE A.O	-	7	20	43	1
MARACOLI DAVIDO	PPVE A.O	PPVE A.O	PPVE A.O	PPVE A.O	PPVE A.O	PPVE A.O	PPVE A.O	PPVE A.O	-	PPVE A.O	-	23	20	12	-
MORGANTI ELIA	PPVE A.O	PPVE A.O	PPVE A.O	PPVE A.O	PPVE A.O	PPVE A.O	PPVE A.O	PPVE A.O	-	PPVE A.O	-	19	40	42	-
PASI MASSIMO	PPVE A.O	PPVE A.O	PPVE A.O	PPVE A.O	PPVE A.O	PPVE A.O	PPVE A.O	PPVE A.O	-	PPVE A.O	-	88	37	136	-
Pini Isacco	PPVE A.O	PPVE A.O	PPVE A.O	PPVE A.O	PPVE A.O	PPVE A.O	PPVE A.O	PPVE A.O	-	PPVE A.O	-	75	37	17	-
ROMILE LORENZO	PPVE A.O	PPVE A.O	PPVE A.O	PPVE A.O	PPVE A.O	PPVE A.O	PPVE A.O	PPVE A.O	-	PPVE A.O	-	86	77	103	-
TAROLI BERTI ANDREA	PPVE A.O	PPVE A.O	PPVE A.O	PPVE A.O	PPVE A.O	PPVE A.O	PPVE A.O	PPVE A.O	-	PPVE A.O	-	89	23	50	-



# GRAFICO RENDIMENTO



Dati Tecnici Atleta

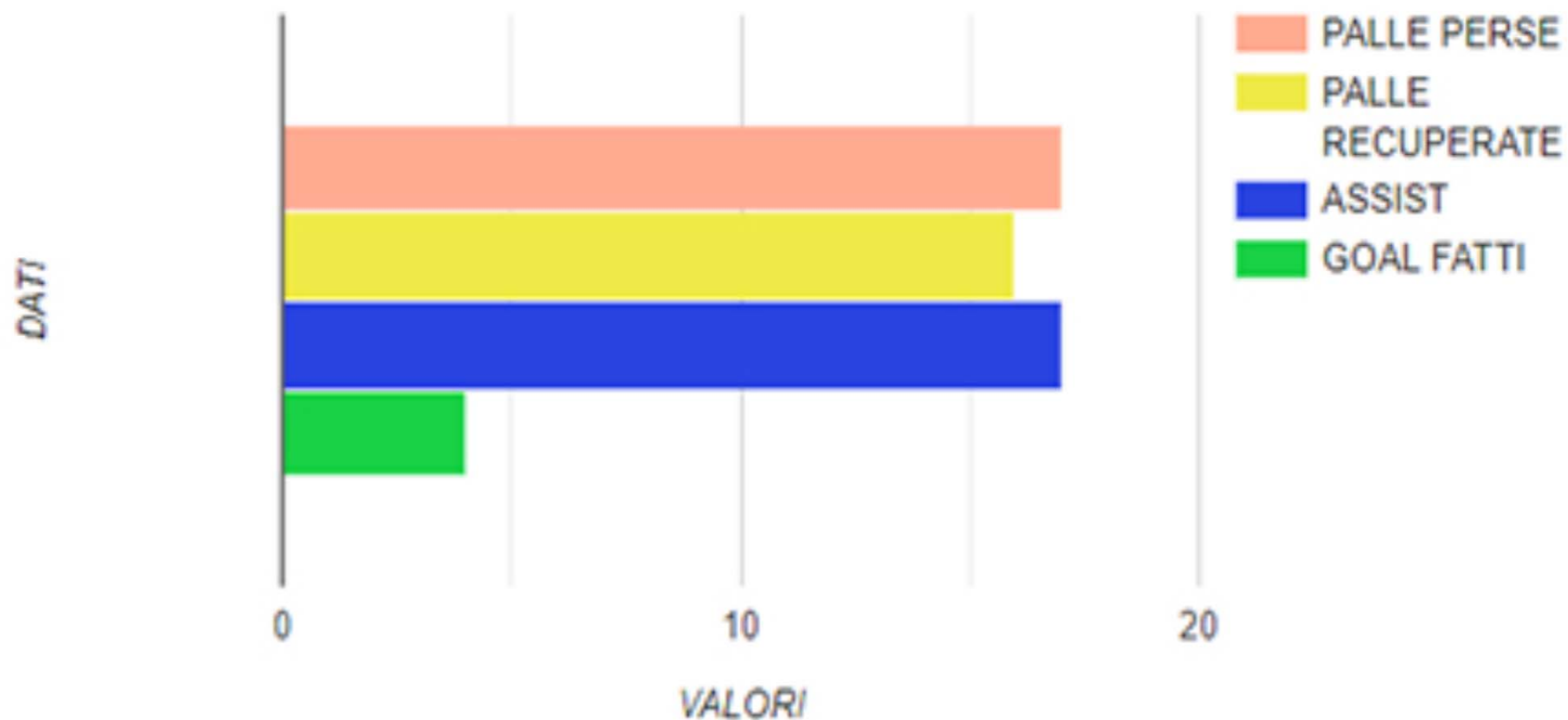



---



**GROUP  
GEST**



**COACH  
GEST**

[www.group-gest.it](http://www.group-gest.it)

Email: [ing.lazzeri@gmail.com](mailto:ing.lazzeri@gmail.com)

